

# ArcGIS



S spodnjega strežnika si lahko prenesete programsko opremo ArcGIS (od 10.2.1 naprej).

Strežnik: <http://podpora.gisdata.si/arccgis/>

Vaše uporabniško ime: 290671

Vaše geslo: apvid1

Novosti, ki jih prinaša različica 10.4.1, lahko pregledate na [tej povezavi](#). Pred namestitvijo natančno preberite [sistemske zahteve](#) in se prepričajte, da imate potrebno strojno in programsko opremo.

Na računalnikih v GIKL-u bo v študijskem letu 2016/2017 nameščena različica **10.4.1!**

OPOZORILO: Kartografskih dokumentov (.mxd) iz novejših verzij (10.3.x, 10.4.x) ni mogoče odpirati z verzijo 10.2.x ali 10.3.x zato priporočamo posodobitev programske opreme na najnovejšo različico.

**Aktivacijske kode** za novo študijsko leto boste prejeli po podpisu izjave pri vajah predmetov, kjer se uporablja ArcGIS. Tisti, ki takih predmetov nimate, se oglasite pri Tanji Koželj ali Nejcju Bobovniku v 228a.

Naj vas spomnim tudi na neomejen dostop do **ESRI spletnih tečajev**. Aktualen seznam tečajev: <http://training.esri.com/gateway/index.cfm?fa=aul.premiumCourses>.

Seznam največ 10 tečajev hkrati pošljite na [helpdesk@uni-lj.si](mailto:helpdesk@uni-lj.si) in po mailu vam bodo poslali kode.

Uspešno delo!

## Navodila

V nadaljevanju najdete navodila za obnovitev licence ali za prvo namestitev programa. Če jim podrobno sledite, ne bi smelo iti nič narobe. Če namestitev ni uspela, pojdite še enkrat skozi celoten postopek in preverite vse korake. V primeru ponovnih težav se obrnite na Tanjo Koželj ([tanja.kozelj@ff.uni-lj.si](mailto:tanja.kozelj@ff.uni-lj.si)) ali Nejca Bobovnika ([nejc.bobovnik@ff.uni-lj.si](mailto:nejc.bobovnik@ff.uni-lj.si)).

## Vsebina

Podaljšanje licence .....	3
Prva namestitev programskega paketa ArcGIS 10.4.1 .....	5
Posodobitev programskega paketa na ArcGIS 10.4.1 .....	8

## Podaljšanje licence

Za vse, ki že imate nameščen programski paket ArcGIS in morate ArcGIS samo ponovno avtorizirati.

Zaženete program **ArcGIS Administrator**.  
zavihek Desktop → **Advanced (ArcInfo) Single Use**

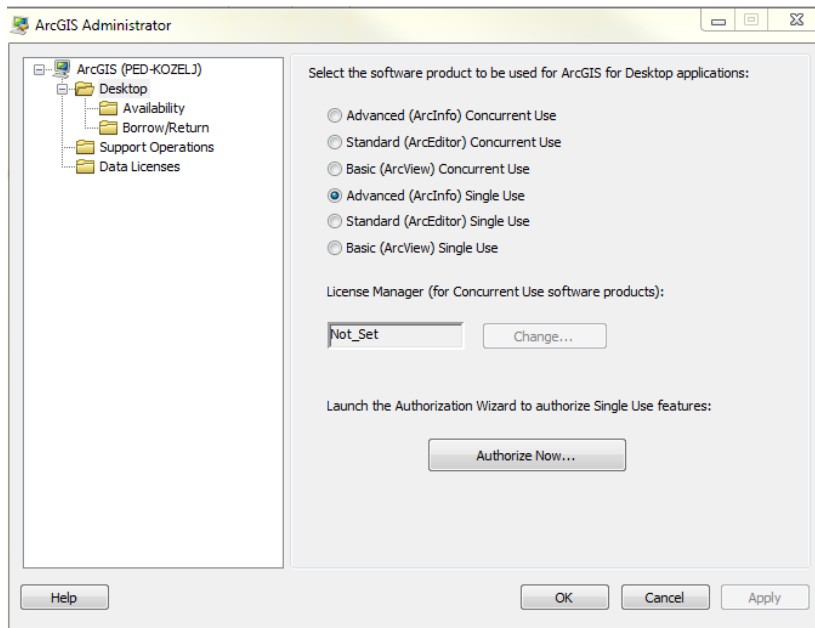

Authorize now → I have installed my software and need to authorize it  
Authorize with Esri now **using the Internet.**

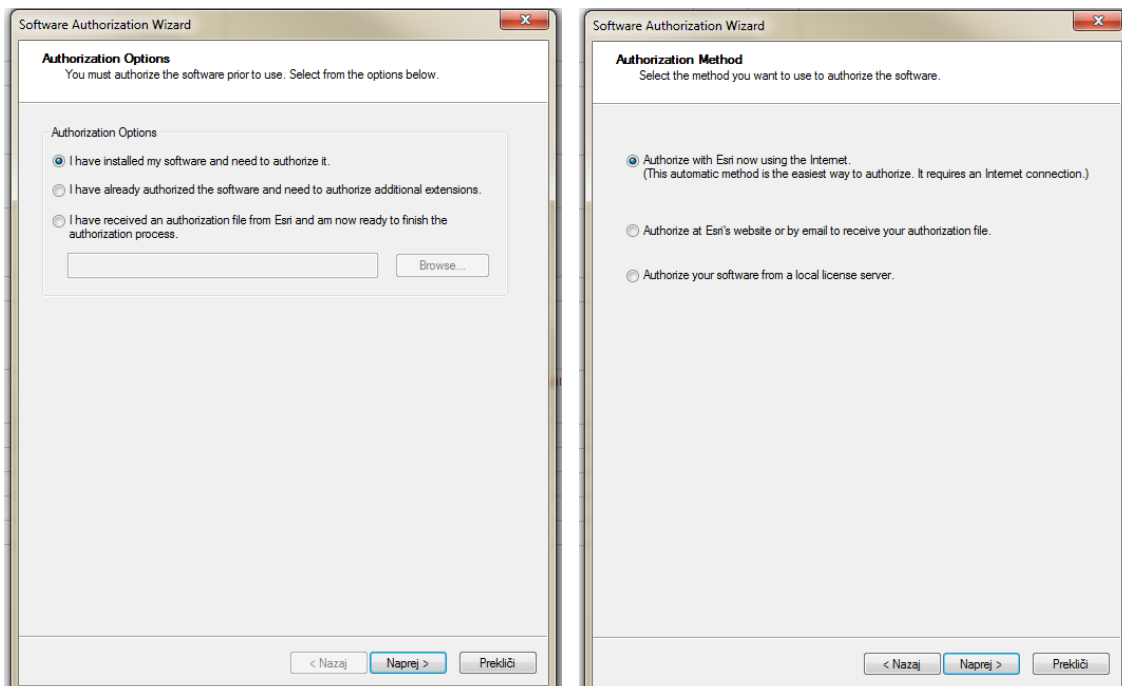

V naslednjem koraku potrdite ali spremenite vaše informacije.

Vnesete kodo za ArcGIS for Desktop, ki ste jo prejeli po elektronski pošti.

V naslednjem koraku pa vnesete še kode za razširitve.

Za večino študijskih potreb zadostujejo razširitve 3D Analyst, Geostatistical Analyst in Spatial Analyst. Kode za slednje ste tudi prejeli. Če boste ugotovili, da potrebujete še kakšne dodatne razširitve se oglasite pri Tanji Koželj v 228a.

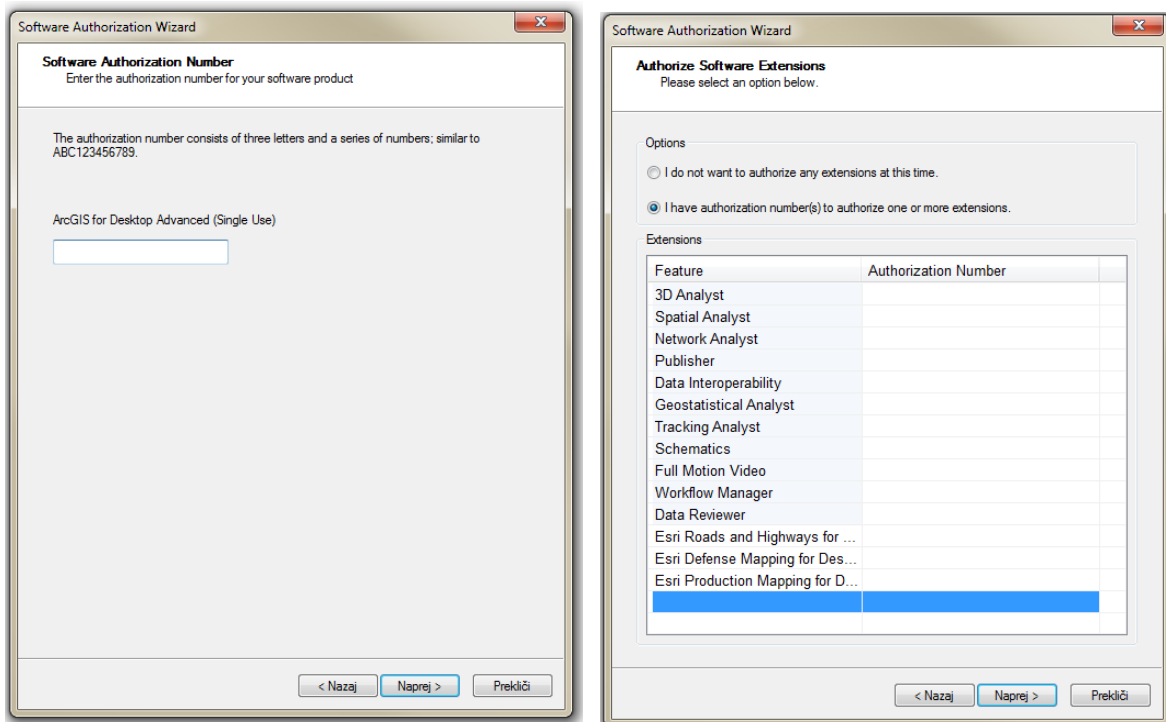

Authorize.

Pod zavihkom Desktop → **Availability** lahko preverite veljavnost licenc.

Nove licence veljajo do 30. 10. 2017.

## Prva namestitev programskega paketa ArcGIS 10.4.1

Za vse, ki si program ArcGIS (10.4.1) na svoj računalnik nameščate prvič.

Izberite **ESRI ArcGIS 10.4.1**

Izberite ArcGIS For Desktop: **ArcGIS Desktop**

**shrani** .iso datoteko (ArcGIS\_Desktop\_1041\_150996.iso)

**Opozorilo!** Datoteka je precej velika, zato lahko prenos poteka kar nekaj časa. Prenosa ne prekinjajte in ne ugašajte računalnika. Datoteka mora biti po prenosu velika 6,11 GB.

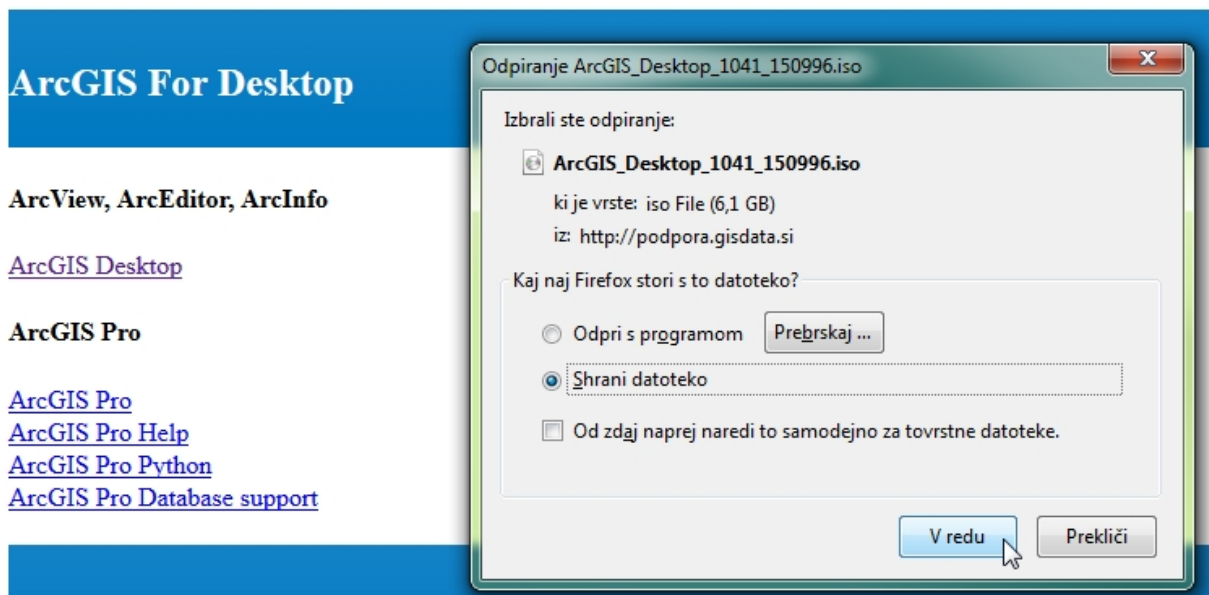

Preneseno datoteko **razširite**: desni klik, razširi v/extract to ArcGIS\_Desktop\_1041\_150996

Postopka, ki lahko traja nekaj minut, ne prekinjajte.

Mapo in .iso datoteko lahko po uspešni namestitvi programa izbrišete, da vam ne zasedata prostora na disku računalnika.

Odprite mapo in zaženite program **ArcGIS\_Desktop\_1041\_150996.exe**

Zažene se namestitveni program ArcGIS.

**Med namestitvijo sledite privzetim korakom.**

Postopek nameščanja lahko traja kar nekaj minut.

Po končani namestitvi se odpre ArcGIS Administration Wizard

Izberete **Advanced (ArcInfo) Single Use** → **Authorize Now**

Vpisati morate zahtevane podatke in kode, ki ste jih prejeli po elektronski pošti.

Za podrobna navodila pogledjte navodila za podaljšanje licence.

Zaženete program **ArcGIS Administrator**.  
zavihek Desktop → **Advanced (ArcInfo) Single Use**

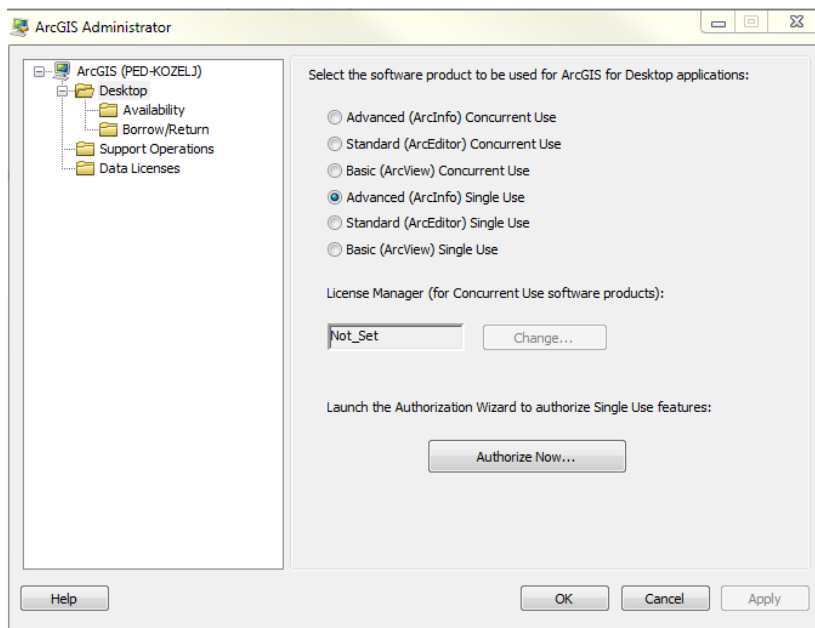

**Authorize now** → I have installed my software and need to authorize it  
Authorize with Esri now **using the Internet**.

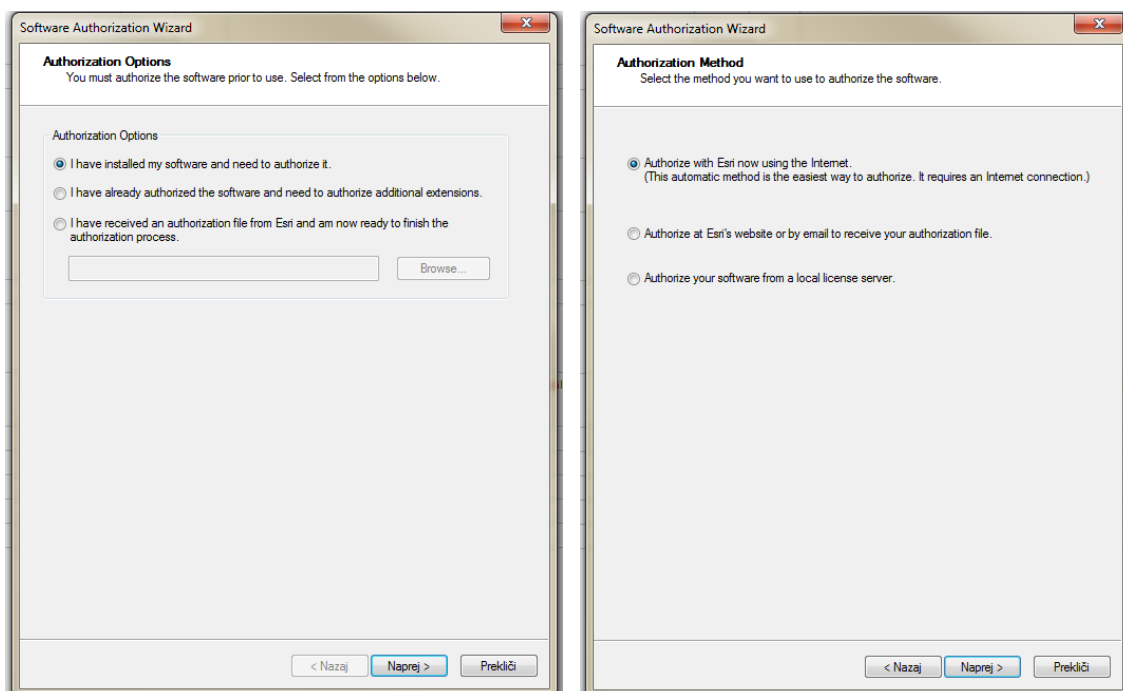

Vnesete kodo za ArcGIS for Desktop, ki ste jo prejeli po elektronski pošti.  
V naslednjem koraku pa vnesete še kode za razširitve.

Za večino študijskih potreb zadostujejo razširitve 3D Analyst, Geostatistical Analyst in Spatial Analyst. Kode za slednje ste tudi prejeli. Če boste ugotovili, da potrebujete še kakšne dodatne razširitve se oglasite pri Tanji Koželj v 228a.

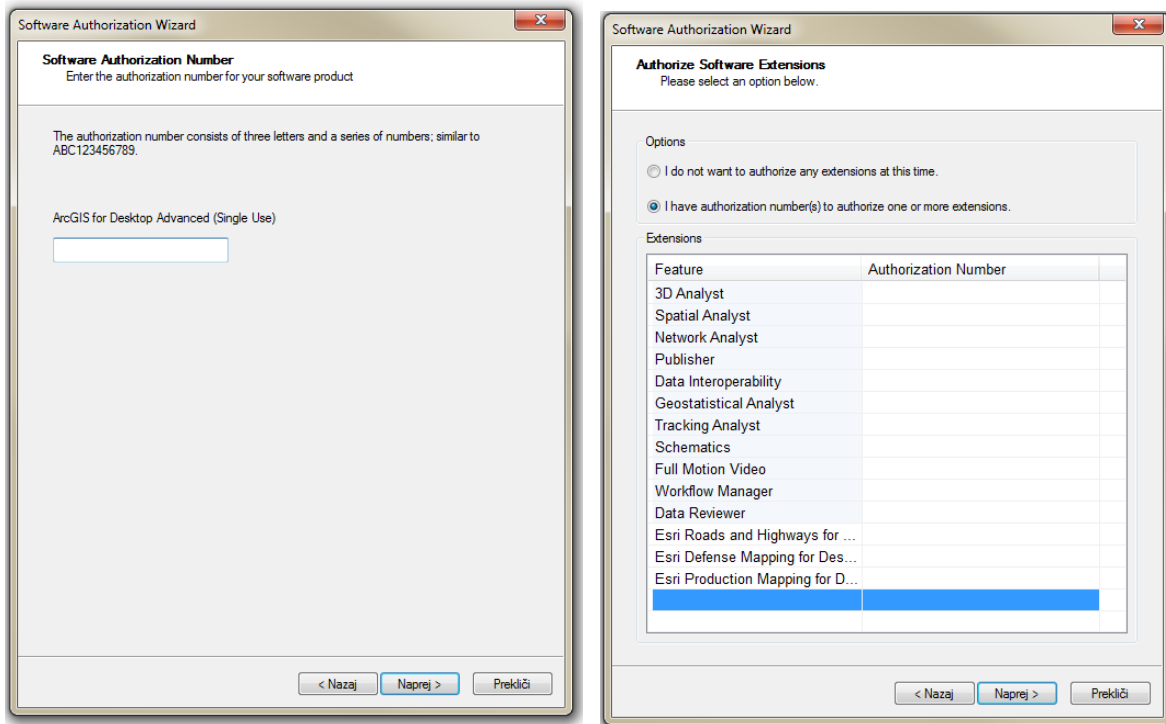

Authorize.

Pod zavihkom Desktop → **Availability** lahko preverite veljavnost licenc.  
Nove licence veljajo do 30. 10. 2017.

## Posodobitev programskega paketa na ArcGIS 10.4.1

Za posodobitev na novejšo različico sledite navodilom za prvo namestitev ArcGIS (10.4.1).

Edina razlika je, da, po zagonu programa **ArcGIS\_Desktop\_1041\_150996**, slednji samodejno zazna prejšnjo različico in jo med namestitvijo pobriše ter zamenja z novejšo.

